



Ente Ospedaliero Cantonale

Programma EOC di screening del tumore coloretta

Dr. Med. Massimo Maffei

*Servizio di Gastroenterologia
Ospedale Regionale di Lugano*

Dr. med. Piercarlo Saletti

*Istituto Oncologico della Svizzera Italiana
Responsabile medico programma EOC screening tumore coloretta*



eoc

Cenni di anatomia: intestino crasso o colon

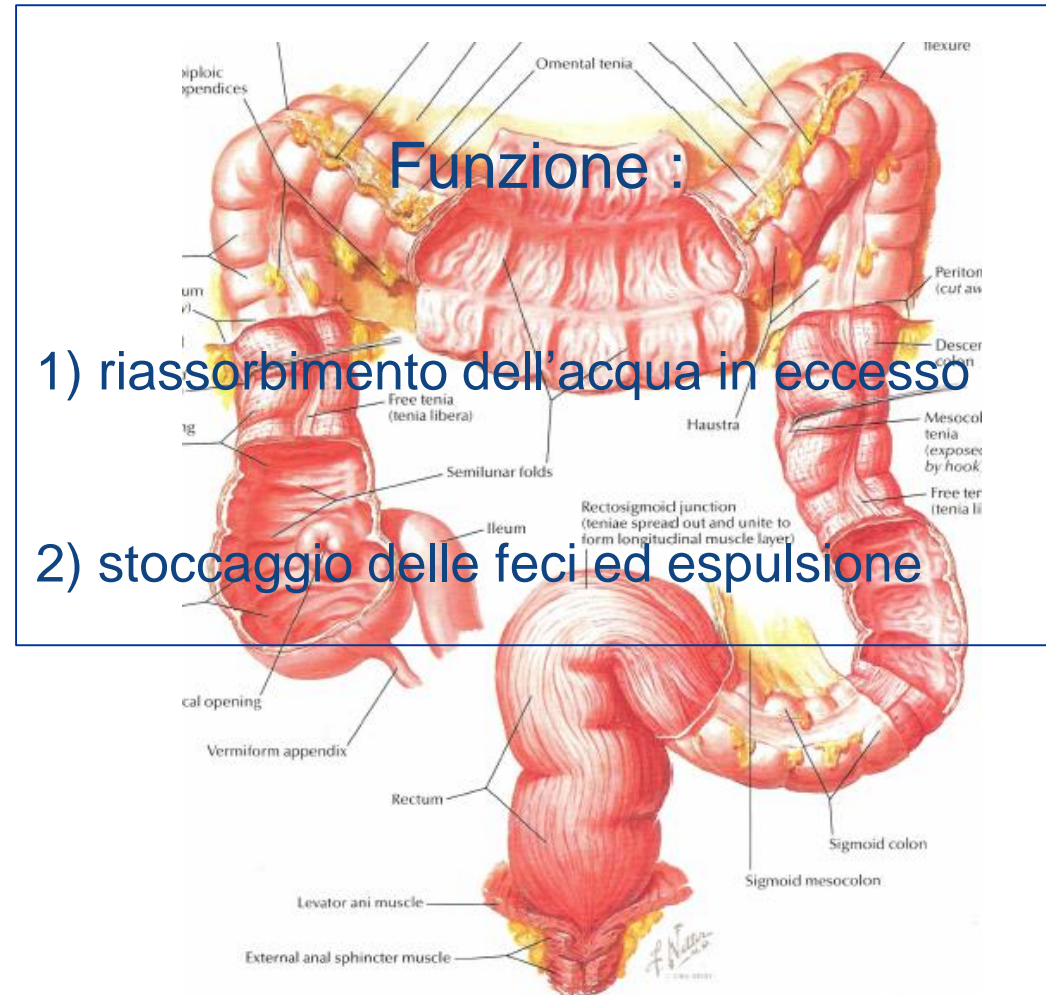
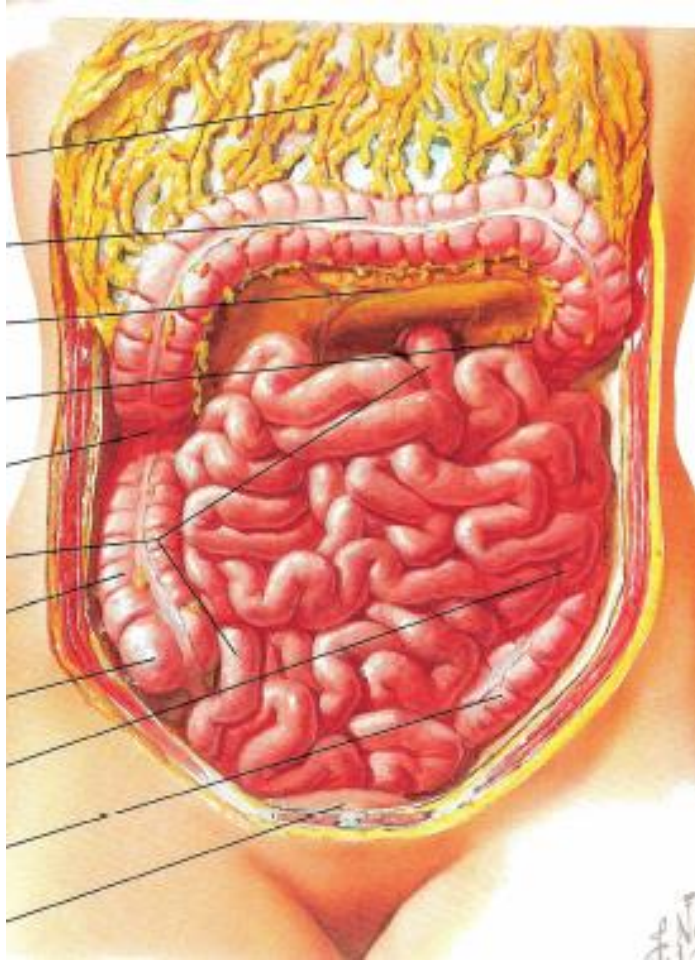

Perché sottoporsi allo screening del cancro del colon?

Per contrastare la sequenza adenoma – carcinoma

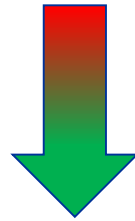

Riduzione mortalità
cancro-specifica

Sequenza adenoma - carcinoma

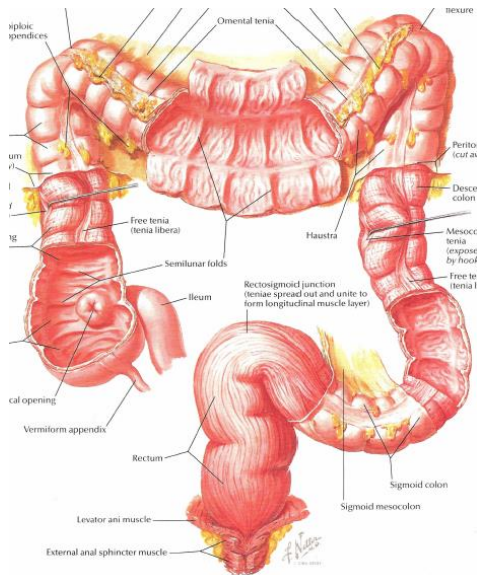

Polipo o adenoma

Adenocarcinoma

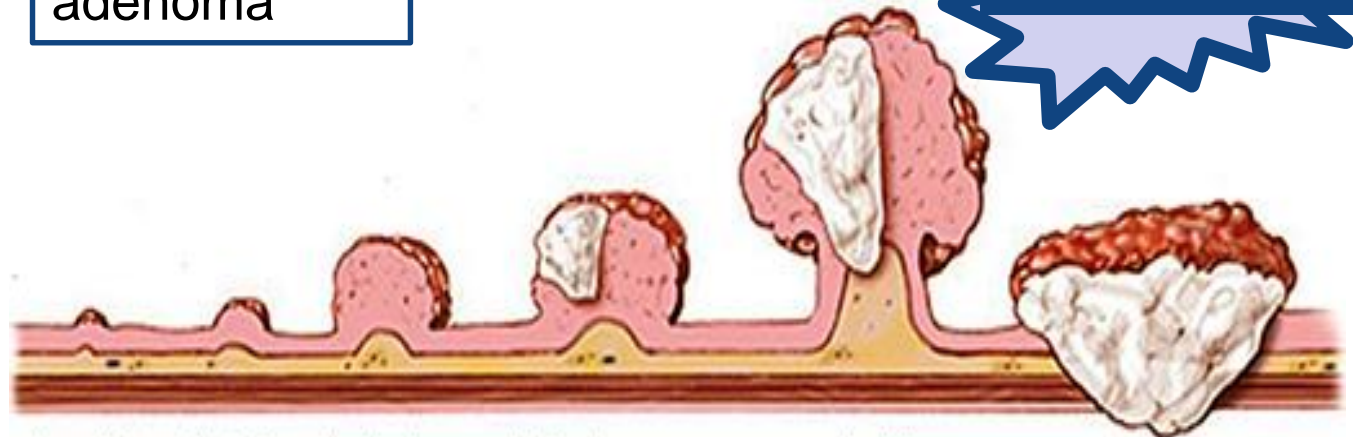

Crescita progressiva del polipo

Con l'aumento delle dimensioni ed il passare del tempo, aumenta il rischio di degenerazione tumorale dapprima localizzata e poi infiltrante i tessuti vicini

Rilevanza individuale, sociale ed economica

- **Malattia frequente**
 - CH/anno: 4000 nuovi casi, 1600 decessi
 - TI/anno: > 200 nuovi casi, circa 90 decessi
- **Cure integrate più efficaci, ma**
 - **Aspettativa di vita**
 - ≈ 90% negli stadi precoci
 - 40-85% negli stadi intermedi
 - 10-15% nella malattia metastatica
 - **Morbidity**
 - Chirurgia, terapia medica e/o radioterapica
 - **Costi**

Il programma EOC di screening

A chi si rivolge

- **Principalmente** ma non esclusivamente a **pazienti o ex pazienti EOC fra 50 e 69 anni (asintomatici)**.
- **In un primo tempo** saranno informati in maniera diretta utenti EOC **50enni** (classe 1968), di seguito le altre fasce d'età
- La partecipazione è **volontaria**
- La colonscopia o il FIT sono **presi in carico dalla cassa malati** (franchigia e quota parte esclusi)

Metodologie di screening del cancro colorettaale

La maggior parte dei programmi internazionali di screening prevedono due particolari metodologie

FIT

Fecal immunochemical
testing

COLOSCOPIA

Il nostro programma di screening si basa sulle stesse metodiche internazionalmente riconosciute

FIT - Fecal immunochemical test

- Il FIT è un test di tipo immunologico eseguito su **1** campione di feci
- E' un test molto sensibile che permette di rilevare la presenza di sangue nelle feci non visibile ad occhio nudo
- **FIT** : ogni 2 anni, riduzione mortalità fino al 30%
- Costo: 35 CHF .-

FIT - Fecal immunochemical test



Non richiede preparazione particolare e
non vi sono restrizioni alimentari

FIT - Fecal immunochemical test

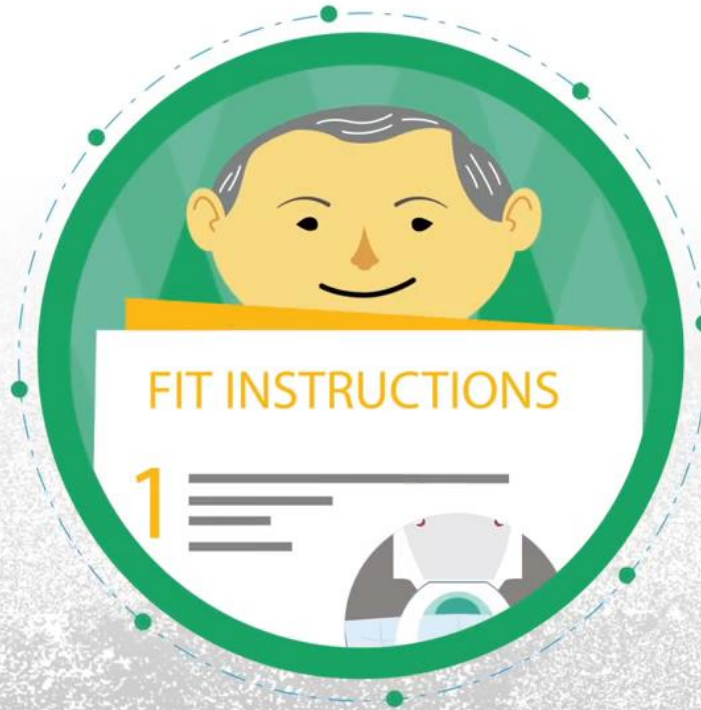

<https://www.youtube.com/watch?v=4SzXzW5xrz8>

FIT - Fecal immunochemical test

Spedire rapidamente per posta



Risultati del FIT

FIT negativo

Non si è rilevato sangue nelle feci

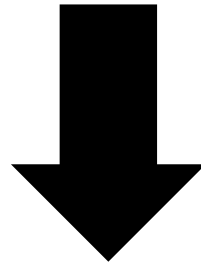

Ripetere FIT dopo 2 anni

Risultati del FIT

FIT positivo

non per forza la presenza di un tumore

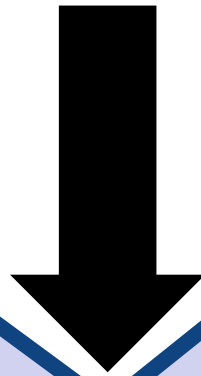

Eseguire
colonscopia

Coloscopia



Cos'è la colonscopia



- Esame endoscopico eseguito tramite un colonoscopio.
- Normalmente viene eseguito sotto sedazione (Propofolo).
- Dieta senza fibre nei tre giorni antecedenti l'esame.
- Preparazione intestinale con 2L di purgante + 2L liquidi chiari a scelta.
- Esame eseguito in regime ambulatoriale (durata totale circa 1h).
- Evitare di guidare e lavorare per 12-24h dopo l'esame

Cos'è la colonscopia

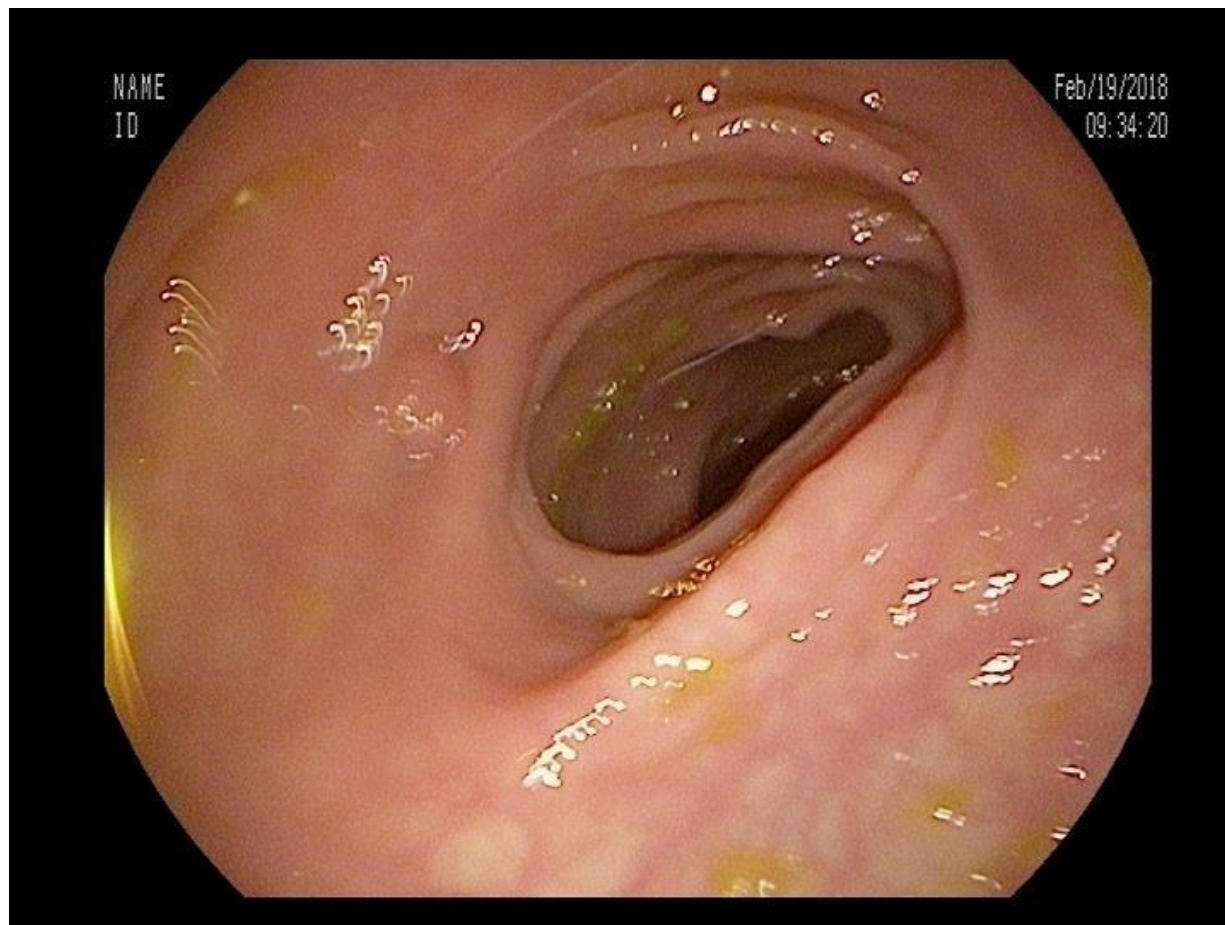

Cos'è la colonscopia

- Il risultato della colonscopia viene comunicato immediatamente
- Il risultato dell'analisi al microscopio richiede circa una settimana e verrà comunicato dal medico curante o dal gastroenterologo

Cos'è la colonscopia

- L'intervallo prima di eseguire una nuova colonscopia di controllo dipende dal numero e dal tipo di polipi ritrovati e asportati.
- In caso di colonscopia negativa, si potranno attendere 10 anni prima di ripetere questo esame

Coloscopia vs FIT

➤ Svantaggi:

- Esame più complesso (dieta, purga, studio medico)
- Rischi: sanguinamento-perforazione < 1/1000
- Costi: circa 650 CHF .-

Coloscopia vs FIT

➤ Vantaggi:

- Riduce mortalità fino al 70-90 %
 - permette l'asportazione dei polipi
- Se assenza di polipi..... Tranquilli per 10 anni!

Riferimento per gli utenti e curanti

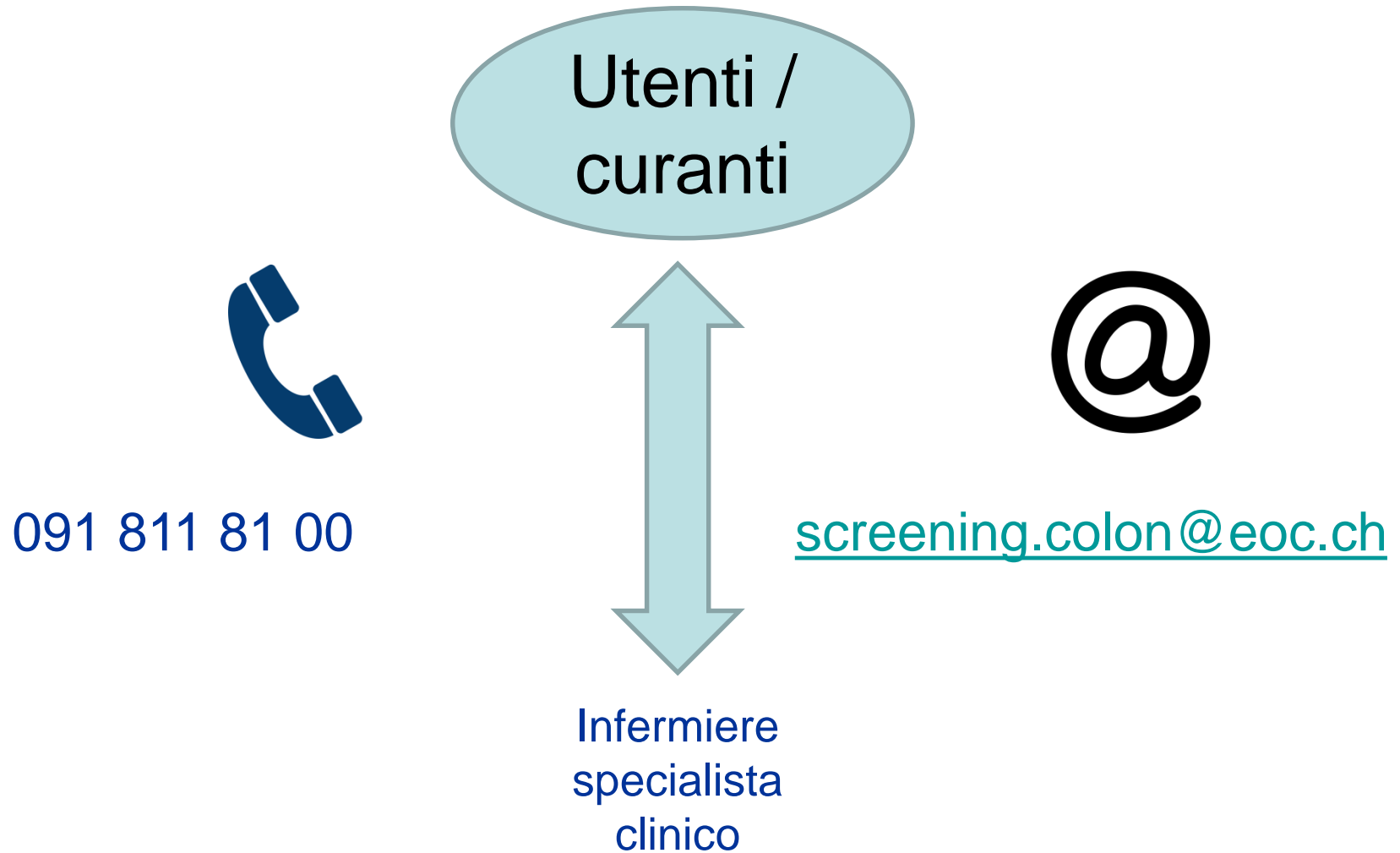



SEGUICI SU



URGENZE

OFFERTE DI LAVORO

DOMANDE FREQUENTI

SITEMAP

ENGLISH VERSION

Cerca nel sito

OSPEDALI E ISTITUTI

CENTRI SPECIALISTICI

PAZIENTI E VISITATORI

AREA PROFESSIONISTI

CHI SIAMO

MEDIA E COMUNICAZIONE

LINK UTILI



SCREENING DEL TUMORE COLORETTALE

Ente Ospedaliero Cantonale

Tel. +41 (0)91 811 81 00

screening.colon@eoc.ch

Screening del tumore coloretale EOC

Cogli l'occasione, fai prevenzione

In evidenza

Contatti



Il programma



Il tumore coloretale



www.eoc.ch/screeningcolon



Grazie per la vostra attenzione

