

Relatori e Moderatori

Dr.ssa med. Pamela Agazzi, Resp. Epilettologia, Clinica di Neurologia NSI, ORL

Dr. med. Matteo Caporro, Capoclinica Epilettologia Clinica di Neurologia NSI, ORL

Prof. Dr. med. Thomas Grunwald, Direttore medico Schweizerische Epilepsie-Klinik, Klinik Lengg AG, Zurigo

Prof. Dr. med. Alain Kaelin, Direttore medico e scientifico NSI EOC, ORL

Prof. Dr. med. Claudio Pollo, Viceprimario, Resp. Neurochirurgia funzionale, Universitätsklinik für Neurochirurgie, Inselspital Bern

Dr.ssa med. Elena Prodi, Capoclinica Servizio Neuroradiologia NSI, ORL

Dr.ssa med. Chiara Prosperetti, Capoclinica Epilettologia, Clinica di Neurologia NSI, ORL

Dr. med. Claudio Städler, Primario Clinica di Neurologia NSI, ORL

Dr.ssa med. Anna Vaudano, OCSAE, AOU Modena, Università di Modena e Reggio Emilia

Organizzazione

Neurocentro della Svizzera Italiana (NSI)

Informazioni

Segretariato Direzione
Neurocentro della Svizzera Italiana
Via Tesserete 46, 6903 Lugano
Tel. +41 (0)91 811 62 57
Fax +41 (0)91 811 62 19
neurocentro@eoc.ch

Ringraziamo gli sponsor per il loro sostegno

**Sponsor
principale 2019**



Sponsor



SANDOZ A Novartis
Division

ucb Inspired by patients.
Driven by science.



Ente Ospedaliero Cantonale

Neurocentro della Svizzera Italiana

Istituto di Neuroscienze Cliniche della Svizzera Italiana

Simposio Epilessia

Giovedì 3 ottobre 2019

Dalle 16h30 alle 19h15

Ospedale Regionale di Lugano, Civico, Aula Magna

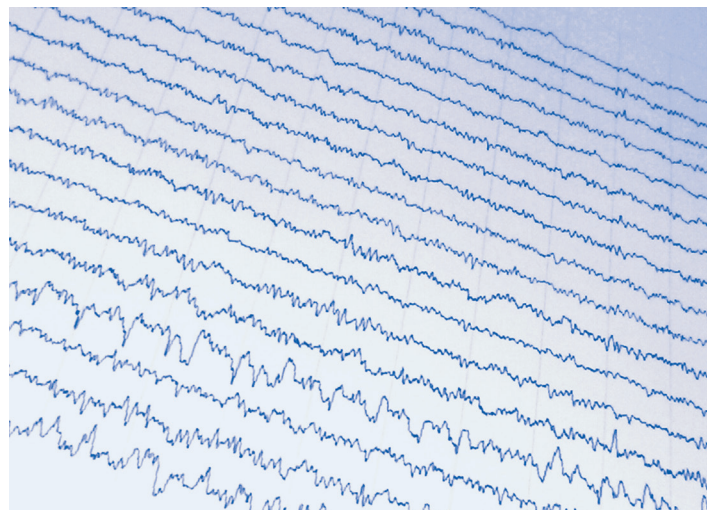

Gentili signore, egregi signori, cari colleghi,

siamo lieti di invitarvi al simposio dedicato all'epilessia.

Quest'anno affronteremo temi molto interessanti ed attuali, che spazieranno dagli aspetti clinici alle tecniche di neuroimmagine fino alla modalità di selezione dei pazienti candidati alla chirurgia dell'epilessia.

Le tecniche di neuroimmagine hanno avuto sviluppi notevoli negli ultimi anni e sono divenute una parte imprescindibile della diagnostica dell'epilessia, mediante protocolli di risonanza magnetica dedicati e imaging multimodale, come indicato dalle nuove linee guida internazionali. Queste sono parte integrante della valutazione dei pazienti candidati alla chirurgia dell'epilessia, una terapia potenzialmente curativa, alla quale sempre più pazienti possono accedere. Vedremo insieme come selezionare i pazienti da inviare per una valutazione pre-chirurgica.

Infine, parleremo delle epilessie del sistema limbico con la loro semeiologia particolare, non sempre facile da riconoscere e distinguere da imitatori di crisi epilettiche, con l'aiuto di video e casi clinici didattici.

Nella speranza di aver suscitato il vostro interesse e in attesa di incontrarvi numerosi, inviamo i più cordiali saluti.

Prof. Dr. med. Alain Kaelin

Dr. med. Claudio Städler

Dr.ssa med. Pamela Agazzi

Dr.ssa med. Chiara Prosperetti

Programma

- 16h30 **Benvenuto e introduzione**
Alain Kaelin, Claudio Städler
- Moderatori** Elena Prodi, Chiara Prosperetti
- 16h45 **Limbic seizures and functions**
Thomas Grunwald
- 17h15 **Imaging multimodale in epilessia**
Anna Vaudano
- 17h45 **Pausa**
- 18h00 **Valutazione pre-chirurgica per l'epilessia: quando pensarci?**
Matteo Caporro
- 18h30 **Le possibilità chirurgiche per il trattamento dell'epilessia**
Claudio Pollo
- 19h00 **Conclusioni**
Pamela Agazzi
- 19h15 **Aperitivo**

Crediti richiesti

- | | |
|--|-----------|
| Società Svizzera di Neurologia (SNG) | richiesti |
| Società Svizzera di Neurochirurgia (SGNC) | richiesti |
| Società Ticinese di Medicina Interna Generale* | richiesti |

* (crediti validi per la formazione allargata per la medicina interna generale SGAIM/SSMIG/SSGIM)

CARTOLINA DI ISCRIZIONE

Simposio Epilessia

Giovedì 3 ottobre 2019

dalle 16h30 alle 19h15

Ospedale Regionale di Lugano, Civico, Aula Magna

P.f. compilare in stampatello

Desidero iscrivermi al Simposio

Titolo/Nome e Cognome:

Istituto/studio/specialità:

Indirizzo:

Email:

Telefono/cellulare:

Data e firma:

Partecipo all'aperitivo

SI NO

Da inoltrare entro 27.09.2019

e-mail: neurocentro@eoc.ch